

PROCHAINE PARUTION
DU MORLANWELZ.BE /INFO

Si vous souhaitez que vos activités soient reprises dans l'agenda communal, vous êtes invités à nous remettre les informations nécessaires avant le :

Morlanwelz.be/Info Numéro 30
- le journal sera distribué à partir du 16.08.2006 par les prestataires de l'Ale avec le soutien financier de l' Ale (064/43.17.15)
- les articles doivent nous parvenir pour le 10.07.2006 au plus tard.

ESPACE CITOYEN 2

- Votre intégration dans le processus administratif grâce à votre inscription aux registres de la population
- Métaphores asbl
- Jumelage Morlanwelz-Villarosa

SYNDICAT D'INITIATIVE 2

- Une antenne administrative à Mont-Sainte-Aldegonde
- Le Marché de Mont-Sainte-Aldegonde
- Les Balades nature
- Miss Morlanwelz 2006

ACTIVITÉS ÉCONOMIQUES 3

- La Ferme des Constants
- La Fête à la ferme fête ses 10 ans

JEUNESSE 4

- Le centre de Plein Air
- Accueil extra-scolaire

MORLANWELZ, CITÉ D'ENSEIGNEMENT 4

- Académie de Musique
- Ecole Communale Mixte Place Roosevelt
 - * Petit mot de la direction
 - * Tout est question de collaboration et de respect entre les différents partenaires de l'action éducative
 - * Inscriptions
- Ecole Communale Mixte Allée des Hêtres
 - * Petit mot de l'équipe éducative
 - * Les Carolympiades
 - * Néerlandais
 - * Quelles sont les activités physiques et sportives pratiquées?
 - * Les horaires
- Ecole Communale Mixte des Trieux
 - * Petit mot de la direction
 - * Notre voyage à Limerlé
 - * Carnaval
 - * Inscriptions
- Ecole Communale Mixte du Centre
 - * Petit mot de la direction
 - * Les classes de dépaysement
 - * Inscriptions
- Ecoles Libres, Provinciales, de la Communauté française
 - * De la maternelle à la Haute Ecole...

NEWS 10

- Agenda
- Le Centre culturel "Le Sablon"
 - * Ateliers créatifs
 - * Album photos
- Moto Cross

INFOS 11

- Etat civil
 - * Décès, mariages, naissances
- Gardes des médecins et pharmaciens
- Calendrier des ramassages
- Pas de bidons en plastique accrochés à votre sac bleu PMC !
- Taxe sur l'enlèvement des immondices
- Déclarations fiscales

LA FÊTE DE LA MUSIQUE 12

EDITEUR RESPONSABLE :

Jacques FAUCONNIER, Bourgmestre
Hôtel Communal,
Rue Raoul Warocqué, 2 - MORLANWELZ.

RÉALISÉ SOUS LA CONDUITE DE :

Jacques POURTOIS, Echevin de l'Information.

COLLABORATIONS :

Virginie BILLIET, Martine BRIGOUDE,
Philippe MARTIN, José MONTERO,
Nathalie PIETQUIN.

PRÉPRESSE :

Daisy GRÉGOIRE
Tél : 064/43.17.26 - Fax : 064/43.17.21
info@morlanwelz.be



Morlanwelz.be

Carnières *** Mont-Sainte-Aldegonde *** Morlanwelz-Mariemont

La Commune de Morlanwelz est jumelée avec les villes de Blaj (Roumanie), Pleszew (Pologne), Le Quesnoy (France) et Villarosa (Italie)

SPÉCIAL ENSEIGNEMENT



PASCAL FIEVEZ, RENÉ CHAPPELLE,
ISABELLE BETTESONE, JOSÉE INCANNELLA, DAYSI LEUNENS.

Madame, Monsieur,
Chers parents,



Vous cherchez, pour votre enfant, un enseignement qui se doit de défendre les valeurs fondatrices d'une société juste, tolérante, homogène et libre.

Nos écoles communales offrent cet enseignement dans des infrastructures qui se voient de mieux en mieux aménagées.

Notre enseignement prône également la solidarité, et pour cela nous devons rester attentifs à ce qu'il soit accessible à tous.

Alors dès la rentrée scolaire prochaine...

Ensemble
à l'Ecole Communale,
l'Ecole de TOUS



Josée INCANNELLA
Echevine de l'Enseignement,
du Tourisme et de l'Académie

Vos enfants , Notre priorité ...

Notre vie, dès l'enfance, est marquée par des déceptions, des satisfactions, des échecs, des réussites ...

C'est de la difficulté que l'on tire les leçons nécessaires pour construire un avenir meilleur et donner toutes les chances à nos enfants de réussir dans la vie.

Aujourd'hui, à quelques semaines de la rentrée scolaire, certains parents se posent

des questions sur le choix de l'école où leur enfant passera les années essentielles de sa vie, sur le plan de son éducation.

A ces parents, je leur dis :

1. Notre enseignement communal et notre équipe éducative sont performants ;
2. Il est ouvert à tous ;
3. Le pouvoir organisateur a mis des moyens supplémentaires à la disposition des enseignants et des enfants.

Ensemble à l'école communale, l'école de tous!

Dès à présent, je souhaite un bon choix aux parents, une bonne rentrée scolaire aux enfants, mais avant et surtout, de bonnes vacances à tous !

J. FAUCONNIER
Bourgmestre

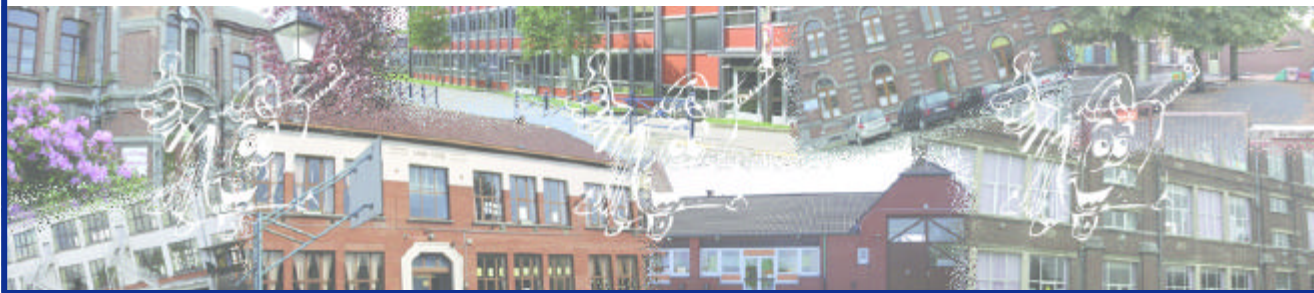

NON ! NOUS N'OUBLIONS PAS

Pour la Poste et pour le commerce sur la Place de Carnières, nos démarches continuent !

La décision de fermer la Poste est tombée : la fermeture du bureau de Carnières est effective au moment où nous écrivons ces lignes.

Le Collège a pris les contacts nécessaires pour obtenir un point Poste sur La Place de Carnières. Notre candidature est enregistrée.

Pour rappel, et contrairement à certaines rumeurs, la décision de

fermer ce bureau n'incombe pas au Collège mais bien à la direction de LA POSTE.

En ce qui concerne le commerce sur la Place de Carnières, nous avons pris des contacts avec une grande société de distribution. Un des responsables a été reçu à l'Hôtel de Ville et mène à l'heure actuelle une étude de marché.

Nous suivons avec attention ces deux dossiers.

J. POURTOIS
Echevin

Ch. MOUREAU
Echevin

J. FAUCONNIER
Bourgmestre

MAJORS
 Votre intégration dans le processus administratif grâce à votre inscription aux registres de la population.



En Belgique, toute l'action administrative est basée sur l'inscription aux registres de la Population constatant votre résidence principale.

Votre résidence principale doit être connue de l'Administration pour vous permettre d'exercer vos droits en tant que citoyen et de bénéficier de l'ensemble des prestations sociales.

Il est donc essentiel que votre résidence principale soit enregistrée en permanence auprès du service de la Population de votre lieu de résidence.

Tout changement de résidence principale doit être signalé au service de la Population de la commune de votre nouveau lieu de résidence.

Il y a lieu d'avertir votre service de la Population de toute absence d'une certaine durée de votre commune ou, le cas échéant, de votre départ définitif à l'étranger.

Si votre absence de votre résidence principale est constatée sans que votre nouveau lieu de résidence principale ne soit découvert, vous risquez d'être radié d'office des registres de la Population par décision du Collège des Bourgmestre et Echevins compétent.

La radiation d'office des registres de la Population est susceptible d'entraver l'exercice de vos droits politiques et sociaux.

Il convient de l'éviter en respectant scrupuleusement la procédure à suivre en cas de changement de résidence dans la même commune ou sur le territoire d'une autre commune.

Lors de tout transfert de votre résidence principale dans une autre commune du Royaume, vous devez en faire la déclaration au service de la Population de la commune concernée dans les huit jours ouvrables de l'installation dans votre nouveau logement.

En cas de transfert de votre résidence principale dans la même commune, ladite déclaration doit avoir lieu au service de la Population de la commune d'inscription.

Lorsque, venant de l'étranger, vous fixez votre résidence principale dans une commune du Royaume, il y a lieu de déclarer votre résidence principale au service de la Population de la commune où vous vous fixez, dans les huit jours ouvrables de l'installation dans votre logement.

Si vous apprenez que vous êtes en situation de radiation d'office, veuillez contacter de toute urgence le service de la Population de la commune où vous résidez effectivement, en vue de la régularisation de votre inscription aux registres de la Population.

MEtaphores ASBL

Stages d'été

Galligraphie Arabe

Les 4, 5, 6 et 7 juillet de 14h00 à 17h00.

A partir de 12 ans.

Théâtre

Du 10 au 14 juillet de 10h30 à 16h00.

Pour les 14 ans et +. (Débutants et autres)

Sculptures avec matériaux de récup, vieux jouets et autres

Les 31 juillet, 1, 2, 3 et 4 août de 10h00 à 17h00. A partir de 7 ans.

Ateliers Design

Les 7, 8, 9, 10 et 11 août de 13h30 à 17h00.

Création de déco, horloges, miroirs, lampes

et objets quotidiens.

A partir de 12 ans.

Explorer la couleur dans l'art contemporain
 Les 14, 15, 16 et 17 août de 13h30 à 17h00. A partir de 7 ans.

Sculptures, peintures, dessins et la visite du musée du château de Seneffe.

Chaque atelier est animé par un artiste reconnu dans sa discipline.

Centre d'Expression et de Créativité

Maison de Quartiers

51 Grand'Rue

Morlanwelz

064/44.16.28

064/22.50.34

JUMELAGE

MORLANWELZ - VILLAROSA

Un projet se prépare entre les deux échevins de l'Enseignement des communes concernées.

Un car partira l'année prochaine pendant les vacances de Pâques de Morlanwelz pour faire découvrir la Sicile à 50 jeunes de Morlanwelz de 18 ans et plus ainsi qu'aux jeunes fraîchement diplômés.

Seuls les frais de car (voyage aller et retour + les visites et déplacements) seront à charge du participant, une estimation sera faite d'après le programme.

Le montant sera annoncé lors de la première réunion d'organisation.

Le logement et les repas seront assurés au domicile d'une famille de Villarosa qui les accueillera.

En retour, 50 jeunes de Villarosa viendront la

première semaine de septembre 2007 à Morlanwelz où l'échange se concrétisera.

On préparera aussi un programme pour qu'ils puissent découvrir Morlanwelz, les grandes villes et les grands musées.

Si ce projet vous intéresse, si vous avez envie d'y participer, veuillez confirmer votre présence à une réunion d'information auprès de :

Josée INCANNELA,

Echevine de l'Enseignement,

du Tourisme et de l'Académie,

Administration communale de Morlanwelz

**Le mercredi 21 juin à 20h30
 à l'Hôtel de Ville de MORLANWELZ**

SYNDICAT D'INITIATIVE DE MORLANWELZ

Une antenne administrative du Syndicat d'Initiative à Mont-Sainte-Aldegonde :

Depuis le mois de décembre 2004, le bureau du Syndicat d'Initiative est également accessible au public dans les locaux de l'ancienne maison communale de Mont-Sainte-Aldegonde. Il est ouvert tous les jours de la semaine de 8h à 16h. Vous pouvez y trouver toutes les informations utiles concernant les différentes activités se déroulant dans l'entité de Morlanwelz ainsi que quelques renseignements touristiques et hôteliers.



L'équipe du Syndicat d'Initiative de Morlanwelz vous souhaite de passer d'agréables moments en famille ou entre amis lors des activités qui vous sont proposées.

Retrouvez toutes nos activités sur notre site www.morlanwelz.be/sim/index.htm

**Cordialement,
 François Devillers**

Les promenades "découverte nature" saison 2006

Cette année, la saison des promenades "découverte nature" connaît un vif succès. Les participants sont venus nombreux découvrir le bois de Mariemont, visiter le parc de Mariemont, le canal du Centre et l'ancien canal à Seneffe. Bon nombre d'oiseaux ont pu être observés et différentes informations botaniques et historiques ont été apportées tout au long des différentes matinées.

Si vous souhaitez nous rejoindre voici notre agenda :

Dimanche 13 août - THUIN

RDV : 9h Commune de Morlanwelz (minibus ou co-voiturage)

Animateur : M. E. Capitte

Au départ du chantier naval, au confluent de la Biesmelle, nous remonterons la vallée jusqu'au moulin au pied du bois du "grand bon Dieu". Balade surtout botanique.

Prévoir bottes ou bonnes chaussures de marche.

Samedi 19 août - Bois de l'Olive

RDV : 13h rue de l'Olive (avant la maison du garde forestier)

Animateur : Olivier Laus

Prospection et initiation à l'entomologie générale dans la grande clairière rue de l'Olive.

Prévoir loupe.

Vous pourrez, lors de ces rendez-vous, vous oxygéner l'esprit et découvrir ou redécouvrir la nature de notre entité et des communes voisines.

Grâce à la motivation des guides/animateurs, au concours de l'Administration Communale et à l'appui de la Direction Générale des Affaires Culturelles du Hainaut, ces promenades sont gratuites. Elles sont ouvertes à tous.

**Pour de plus amples renseignements :
 Bernard Vandycke 064/43.17.23.
 bernard.vandycke@morlanwelz.be**

LE MARCHÉ de Mont-Sainte-Aldegonde



Depuis le 10 mai 2006 le marché hebdomadaire de Mont-Sainte-Aldegonde s'est implanté sur la place Max Buset. Venez nombreux le découvrir et peut-être y faire vos emplettes.

Les maraîchers et les commerçants de Mont-Sainte-Aldegonde seront heureux de vous accueillir tous les mercredis de 14h00 à 18h00.

(Une organisation du Syndicat d'Initiative de Morlanwelz et de l'Echevinat du Commerce)

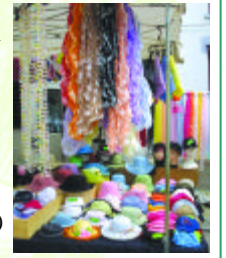

Le 6 mai 2006, M^{lle} Nathalie Tasca s'est vu remettre l'écharpe de Miss Morlanwelz 2006 ainsi que celle de Miss Région du Centre.

MISS MORLANWELZ 2006

Elle accèdera directement à l'élection de Miss Hainaut 2006 dont les présélections seront organisées cette année, en collaboration avec le Comité Miss Hainaut, le dimanche 25 juin 2006 à 18h au Centre culturel "Le Sablon" à Carnières.

1^{ère} Dauphine : Sandra Montoit

2^{ème} dauphine : Meryl Rovelli

(Miss Manage 2006)





ACTIVITÉS ÉCONOMIQUES La Ferme des Constants



La ferme d'élevage et de culture dite "ferme des Constants" a vu défiler 5 générations de la famille Dupont de père en fils.

Historique :

Création de la ferme en 1870 par Laurent Dupont qui acheta à l'époque une petite exploitation de 12 ha à Morlanwelz.

L. Dupont travaillait alors comme agriculteur-voiturier entre Morlanwelz et Paris, il transportait notamment des denrées alimentaires.

Par exemple :

Des céréales pour les meuneries mais également du bois pour approvisionner les fours à pain.

L'exploitation s'est ensuite agrandie au fil du temps :

Vers 1950, Franz Dupont succède à son père Arthur. La superficie de la ferme est alors de 30 ha. Elle sera de 67 hec en 1977 quand son fils Francis Dupont et son épouse Geneviève Ligny reprendront la ferme. Elle a actuellement une superficie de 84 ha.

Petit historique de l'élevage et de la culture : Jusqu'en 1992, l'élevage était de race Blanc Bleu Belge, mixte, sélectionné pour la production laitière.

Les cultures étaient de type traditionnel : betteraves, froment, maïs...

A partir de 1992, nouvelle orientation : abandon de l'élevage des vaches laitières qui demandait beaucoup de travail afin de se consacrer à la culture des légumes biologiques labellisés.

Mais étant donné la faible rentabilité de la production due notamment aux conjonctures de la région (difficulté de trouver de la main d'œuvre et des débouchés), F. Dupont a été contraint d'abandonner la culture bio et de passer à la culture conventionnelle.

En 1998, abandon de l'élevage du BBB pour du limousin qui est une race beaucoup plus rustique, rarement malade et qui vit et se développe à son rythme.

Actuellement, la ferme compte une quarantaine de vaches limousines qui sont élevées en prairie d'avril à novembre et nourries de produits naturels pendant les mois d'hiver.

En 1999, création du GPFL (Groupement européen de Producteurs de Fruits et Légumes) dont Francis Dupont est l'un des membres fondateurs.

Ce groupement, situé dans le zoning industriel du village d'Isnes, est composé d'une trentaine d'agriculteurs et couvre toute la Wallonie.

Spécialités :

Production de +/- 100.000 Courges (Potirons, Potimarrons, Giraumons, Pâtissons et Coloquintes) et de +/- 70.000 Choux (verts, blancs, rouges) par an.

Remarque :

Les coloquintes ne sont pas comestibles et servent plutôt à la décoration.

Clientèle :

La coopérative créée a engagé un commercial qui démarche les grandes surfaces, ce qui permet aux agriculteurs de décrocher des marchés.

"Les gens ne viennent plus à la ferme, la société change, les gens sont moins disponibles qu'avant, il est donc intéressant de vendre directement aux grandes surfaces".

Au début de la création de la coopérative, les agriculteurs qui en faisaient partie livraient directement aux centrales d'achat. Actuellement, il existe une plate-forme située à Sombreffe où tous les agriculteurs déposent leurs marchandises qui partent seulement ensuite vers les centrales.

Le planning de livraison des différentes productions est également organisé par la coopérative.

Tous ne livrent pas le même produit, chaque agriculteur a acquis, au fil des années, des aptitudes et un professionnalisme qui lui a permis de conserver un créneau de productions.

En l'occurrence, les courges et les choux pour la ferme Dupont.

Remarque :

Seules les courges sont encore livrées directement par la ferme Dupont.

Personnel :

La ferme emploie du personnel ALE de façon saisonnière et au rythme des commandes.

Le personnel s'occupe, suivant les saisons, des semis, des plantations et occasionnellement de l'entretien des infrastructures. Entre septembre et décembre, il s'occupe principalement de la récolte.

Atouts principaux :

- Un cahier des charges fort restrictif et très respectueux de l'environnement.

- L'utilisation minimale de produits chimiques : insecticides et herbicides.

- Pas de résidus sur les légumes.

"Quand le légume est acheté par le consommateur il n'y a plus aucun résidu, on laisse s'écouler un certain laps de temps entre l'application des produits et la récolte".

- Les vaches ne sont traitées que par homéopathie.

" Si il leur arrive d'être malades, elles sont traitées par homéopathie, jamais d'antibiotiques "

Bonne continuation!

Coordonnées :

Ferme Dupont-Ligny
Rue Eugène Dufosse, 1
7140 Morlanwelz

Tél / fax : 064 / 44.43.80

E-mail : francis.dupont@caramail.com

Pour l'ADL
Laurence KOTLAR



LA FÊTE À LA FERME FÊTE SES 10 ANS A la découverte de la ferme et de toutes ses saveurs



De 9h00 à 10h00 :
Petit déjeuner avec les produits de la ferme.

Ouverture des différents stands :
- Le coin "petit élevage", le Miel de Mariemont, démonstration et dégustation de vins de fruits, confitures et stands d'autres artisans ;
- Stand d'information sur les activités de l'Ale, différents

ateliers animés par les prestataires de l'Ale ;
- Promenades en charrette ;
- Ferronnerie d'Herlaimont ;
- La bibliothèque communale de Morlanwelz.

10h00 : Départ 1^{ère} Balade nature dans la campagne environnante par P. Biset.

"Prendre la route sur un chemin historique" : présentation et information avec accueil sur le chemin de Compostelle par J. Vandevarent de la DGAC.

Stand et ateliers organisés par la Maison des Arts et du Patrimoine de Morlanwelz.

Animations diverses.

11h00 à 15h00 : Grimage organisé par le Centre culturel Le Sablon.

11h30 à 15h00 : Apéritif fantaisie animé par les Lucky Boys.

Restauration du terroir : Tartine filet américain, omelette campagnarde, assiette fromages avec pain et beurre, pain hamburger.

13h30 : Bricolage, poterie en collaboration avec le Service Provincial de la Jeunesse

14h00 : Départ 2^{ème} balade nature par P. Biset
Café et tartes.

14h30 : Balade sur le chemin historique et culturel de St Jacques de Compostelle

15h00 : Danse chorégraphique par le "Dynamic Fun Club" de Michèle Navez et ses élèves.

16h00 : Départ de la 3^{ème} balade nature par P. Biset.

16h30 : La Compagnie "sapiens" : Improvisations burlesques.

18h00 : Partage du bœuf, barbecue. (Réservation souhaitée)

20h00 à 22h00 : The free Balls : groupe de reprises, répertoire pop rock de 1960 à nos jours (Beatles, U2, Voulzy, Coldplay, Pink Floyd, Cabrel...) en Français, Anglais, Espagnol.

A partir de 22h00 : Soirée disco animée par "Night Sound" F. De Witte (Mont-Sainte-Aldegonde)

En permanence :

Stand d'information sur les activités de l'Ale, atelier jardinage animé par les prestataires de l'Ale. Jeux pour enfants et animations musicales. Le coin "lecture" de la bibliothèque communale : ateliers interactifs.

Venez nombreux le 24 juin, découvrir la ferme et toutes ses saveurs.

Pour de plus amples informations et réservation (avant le 18 juin 2006)
Tél/fax au 064/44.43.80

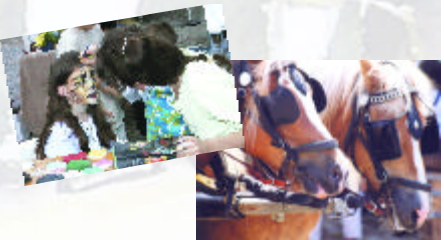

Annick a grandi dans le quartier de la ferme Dupont. Elle adorait venir jouer à la ferme et participer à certains petits travaux tels que donner à boire aux veaux.

Pour Annick la "fête à la ferme" était un retour aux sources. C'est avec beaucoup de cœur et d'enthousiasme qu'elle a participé dès la 1^{ère} édition en nous apportant son aide précieuse aux réunions préparatoires mais aussi tout au long de ces journées festives, contribuant ainsi à sa réussite.

En ce dixième anniversaire, nous avons une pensée toute particulière pour Annick.

"Les Amis de la Ferme Dupont"



Programme de la journée du 24 juin

A partir de 09h00 : Inauguration et accueil gardien par la "Manade de Collaront".



Le Centre de plein Air se prépare à accueillir vos enfants...

La première étape de l'équipe de direction s'est déroulée les samedi 13 et dimanche 14 mai lors d'un week-end de sélection du personnel. Près de 80 candidats étaient présents et il n'a pas été facile de les départager puisque tous présentaient les meilleures qualités pour obtenir un emploi pendant les vacances et animer vos enfants.

Le Centre sera ouvert du lundi 10 juillet au vendredi 18 août 2006 de 9h à 16h dans les locaux de l'Allée des Hêtres (3 à 11 ans) et de l'Olive (12 à 15 ans).

Les enfants seront encadrés et animés par des animateurs brevetés (moniteurs SPJ, animateurs mouvements de jeunesse, enseignants, éducateurs,...) sous la responsabilité de Monsieur Polart Alain, Directeur. Les animations seront variées et adaptées au niveau des enfants. Ceux-ci seront répartis en groupe selon leur âge. Chaque

groupe est encadré par minimum 2 animateurs. Un bus de ramassage sillonnera gratuitement les rues de l'entité le matin et le soir. Une participation de 1,30€ partiellement remboursée par votre mutuelle, vous sera demandée. L'an dernier, plus de 190 enfants étaient présents chaque jour.

La présence n'est pas obligatoire tous les jours. L'enfant qui est inscrit fréquente le Centre selon ses envies.

Les inscriptions pourront s'effectuer durant toute la durée du Centre à l'Allée des Hêtres. Toutefois, afin de ne pas devoir attendre, nous vous conseillons d'inscrire vos enfants au préalable lors d'une de nos permanences qui auront lieu :

- le samedi 24 juin,
- les mardis 27 juin et 4 juillet, de 10h à 11h30 à l'Hôtel de Ville (salle des mariages).

Se munir d'une photo d'identité de l'enfant, de 2 vignettes de mutuelle et du carnet de santé.

Renseignements :
Service de la Jeunesse
M. Fabrice Francq
Tél : 064/431.732.

e-mail : plaine@morlanwelz.be
site : www.morlanwelz.be

Christian Moureau
1^{er} Echevin du Sport,
de la Jeunesse, des Affaires Sociales
et du 3^{ème} Age



Accueil Extra-scolaire

Nous organisons cette année un stage détente et récréatif durant les grandes vacances...

Le thème est la "découverte de la nature". Il se déroulera du 3 au 7 juillet 2006 au local accueil extra scolaire, Place Decamps à Carnières.

Tous les enfants de 2,5 ans à 12 ans sont invités à s'inscrire (30 places disponibles), le prix est de 40€ pour toute la semaine. Celui-ci inclut les collations et boissons ainsi que différentes activités telles que piscine, excursion, balade, matériel, garderie...

Une garderie est organisée de 7h à 9h et de 16h à 17h

Pour en savoir plus :
Service Accueil extra scolaire :
Administration Communale de Morlanwelz
Rue R. Warocqué n°2
Contact : Déborah Cordisco
064/43.17.35

Une initiative du Collège des Bourgmestres et Echevins de la commune de Morlanwelz



Echevin responsable :
Josée Incannella

Morlanwelz, Cité de l'Enseignement

ACADÉMIE COMMUNALE DE MUSIQUE

L'Ecole Communale de Musique est née en 1918. C'est dans le début des années trente que l'Ecole devient Académie.

Actuellement, toujours sous enseignement "Académie Communale de Musique de Première Catégorie", nous relevons du niveau d'Enseignement Secondaire Artistique à Horaire Réduit.

Nous organisons trois domaines d'enseignement pour enfants et adultes :

Arts de la Parole

Diction éloquence
Déclamation interprétation
Art dramatique
Diction orthophonie



Atelier théâtre adultes
Atelier théâtre enfants

Danse

Classique
Atelier d'expression chorégraphique
Atelier "Pointes"
Atelier adultes



Musique

Solfège
Accordéon
Piano



Chant individuel
Clarinette
Flûte traversière
Trombone, tuba...
Trompette, bugle...
Guitare



Percussion
Saxophone
Violon
Violoncelle
Chant d'ensemble
Histoire de la musique
Musique de chambre
Ensemble instrumental



La Direction
Isabelle POURTOIS
Echevine responsable
Josée INCANNELA

Renseignements & inscriptions
Académie de Musique:
Place Roosevelt, 18/20
7140 MORLANWELZ
064/ 43.16.66

Heures d'ouverture :
Du lundi au vendredi de 16h à 19h.
Le mercredi de 13h30 à 19h.
Le samedi de 8h30 à 12h
et de 13h à 15h.



ÉCOLES COMMUNALES

Ecole Communale Mixte Place Roosevelt

Chers parents,



Le choix d'une école est difficile mais une visite, une rencontre avec l'enseignant, la direction permet de connaître les choix pédagogiques, les valeurs humaines défendues et les attentes des uns et des autres.

Rien de tel qu'un contact humain pour découvrir et apprécier ce que l'école envisage pour votre enfant, ce qu'elle compte mettre en œuvre pour qu'il devienne un enfant épanoui, confiant en ses possibilités et avide d'apprendre.

La Direction
M^{me} Daisy LEUNENS



INSCRIPTIONS :

Fin juin.
Du 3 au 5 juillet
de 9h à 12h.
Du lundi 28 au
jeudi 31 août de 9h à 12h.
Début septembre.

L'ENSEIGNEMENT

EST GRATUIT :
toutes les fournitures scolaires
sont fournies par l'école
(sauf cartable et plumier)

Education par le mouvement



Tout est question de collaboration et de respect entre les différents partenaires de l'action éducative

Apprendre dans la famille

Parce que les enfants n'arrivent pas sans bagage à l'école : ils se sont construits par tout ce que leurs familles leur donnent. Les familles, ne l'oublions pas, sont les premières responsables de l'éducation de leurs enfants.

L'école ne peut agir sans elles mais ne peut non plus être responsable de tout.

Les parents doivent :

- vérifier le travail scolaire
- encourager leur enfant
- susciter sa curiosité
- mettre des limites
- sanctionner parfois
- l'accompagner



Apprendre à l'école

La première tâche de l'école est de travailler les savoirs. (Les savoir-être et les savoir-faire fondamentaux)

L'enfant apprend seul, avec les autres, avec l'enseignant à questionner le monde pour le comprendre.

Le métier d'enseignant est de plus en plus difficile dans une société en perpétuelle mutation.

Mais l'enseignant est un professionnel motivé toujours en recherche pour améliorer encore ses pratiques de classe.

L'enseignant doit pour chaque enfant :

- l'écouter
- le comprendre, lui et son fonctionnement
- l'aider
- le stimuler et l'encourager
- le faire progresser
- l'éduquer ...etc

Mais pour cela, il faut lui faire confiance !

Notre école

C'est une école familiale, chaleureuse et l'école de tous.

Elle tente d'apporter à chacun toute l'attention dont il a besoin pour s'épanouir, acquérir la formation souhaitée pour réussir et trouver ainsi une place active dans le monde d'aujourd'hui.

Venez nous rejoindre.



GARDERIES :

Le matin
de 7h à 8h15
et le soir
de 15h25 à 17h45
Garderie payante
jusque 7h30

Place Franklin Roosevelt, 18/20
7140 MORLANWELZ
Tél : 064/43.16.65
www.roosevelt.be

Enseignement
Maternel et Primaire



Un projet pédagogique
interdisciplinaire



ÉCOLES COMMUNALES

Ecole Communale Mixte Allée des Hêtres

NÉERLANDAIS

Dans nos écoles communales, le cours de néerlandais débute dès la cinquième année à raison de 2 périodes de 50 minutes semaine.

Le cours de néerlandais a pour objectif primordial la communication et s'articule autour des compétences écouter, lire, parler et écrire.

Notre apprentissage vise plus particulièrement l'approche orale et s'organise autour d'activités ludiques et diversifiées telles que comptines, chants dialogues, saynètes, jeux de mimes, jeux de société, ...

Nos élèves apprennent à comprendre et à s'exprimer oralement dans des domaines qui concernent leurs caractéristiques personnelles (le nom, l'âge, les animaux domestiques), leur vie quotidienne (l'école, la maison, la famille, les fêtes), leurs relations avec les autres (les salutations, les remerciements), et leurs goûts divers (la nourriture, les boissons).

Le cours de néerlandais s'inscrit dans les objectifs généraux de l'enseignement et vise à permettre de promouvoir les langues modernes comme facteur d'intégration européenne.



Cours de psychomotricité en maternelle

L'Allée des Hêtres, une école ouverte sur le monde

Bâtiment moderne, rénové récemment avec gout, grandes baies vitrées, vaste cour, nombreuses sources d'informations (bibliothèque, ludothèque, coin informatique en préparation), tel est le cadre dans lequel les élèves de l'Allée des Hêtres ont la chance d'évoluer.

Equipe éducative jeune et motivée, soudée, tournée vers l'avenir et travaillant à la promotion des élèves et de l'école communale, persuadée qu'une pédagogie coopérative et adaptée aux besoins et attentes des élèves est le meilleur atout pour la réussite.

Concrètement, les élèves apprennent non seulement les matières fondamentales, mais aussi la maîtrise du travail en équipes, des axes et outils de communi-

tion et d'information au travers de la création et la publication du journal de la vie de l'école.

Il est aussi important de signaler que les élèves construisent en ce moment même leur site web et forment donc une véritable équipe de journalistes en herbe!

Venez nous rencontrer, nous vous accueillerons et vous montrerons notre différence.



L'Equipe Educative

Allée des Hêtres
7140 MORLANWELZ
Tél : 064/43.16.68 - Fax : 064/43.16.69

Enseignement Maternel et Primaire

Les horaires des Ecoles Communales :

de 8h30 à 12h05 et de 13h30 à 15h25
Garderies :

Matin : à partir de 6h30 sur demande pour les parents qui travaillent (garderie payante) et gratuite à partir de 7h30

Soir : étude gratuite par un enseignant de 15h25 à 16h45 et payante de 16h45 à 17h45

Quelles sont les activités physiques et sportives pratiquées ?

En maternelle :

Des heures de psychomotricité sont données par des professeurs diplômés.

En primaire :

Des cours de gymnastique (sol, équilibre, saut et suspension) de la 1^{ère} à la 6^{ème} primaire.

Des cours de manipulation (ballon, balle, ...) préparatoires aux jeux collectifs.

Des cours de natation.

Le but de l'accoutumance est d'aider l'enfant à se sentir à l'aise dans le milieu aquatique.

Mis en confiance, il abordera ainsi, sans l'appréhension, les différentes techniques de nage.

Education au rythme, à la danse.

La démarche pédagogique de ces activités implique que l'enfant se forme lui-même au travers de situations qui sont des situations génératrices de compétences.

Carolympiades 2006

Les 5^{ème} et 6^{ème} années se sont bien distingués aux Carolympiades.

Ils ne sont pas peu fiers, les 30 élèves du degré supérieur de l'ECOLE DE L'ALLEE DES HÊTRES, de leur participation aux Carolympiades.

En effet, ils ont terminé 2^{ème}, médaille d'Argent, de ces championnats multisports et interscolaires, et ce, sur plus de 160 écoles participantes.

Citons tout de même la remarquable performance de DJEMMAL Meyassi, qui, quant à lui, a terminé médaille d'Or, donc 1^{er} sur plus de 3500 élèves présents.



BRAVO encore à tous ces champions !!!



INSCRIPTIONS

Fin juin.
Du 3 au 5 juillet de 9h à 12h.

Du lundi 28 au jeudi 31 août de 9h à 12h.
Début septembre.

ÉCOLES COMMUNALES

Ecole Communale Mixte des Trieux

La lecture, moyen d'émancipation sociale?

Apprendre à lire à l'école ? Quoi de plus naturel, me direz-vous ? Posons-nous d'abord la question : qu'est-ce que lire ? Soyons clairs, ce n'est pas seulement **décoder** un message écrit, c'est surtout lui donner du **sens** !

Le mot est lancé : donner du sens à ce que l'on fait, à la lecture en particulier!

À l'école, et en particulier chez nous, les enfants sont "dans un **bain d'écrits**", dès la maternelle. Selon leur niveau ou leurs capacités, ils prennent plaisir à lire, en toute convivialité, notamment dans "leur"

bibliothèque de classe qu'ils ont conçue eux-mêmes.

Les enfants se motivent entre eux, s'encouragent, s'entraident spontanément, afin que chacun accède, **à son rythme**, à l'acte de lire.

C'est bien là la mission de l'école : donner **une chance égale à chacun** !

Pour que notre rôle soit accepté et surtout compris, il nous faut compter sur la **collaboration des parents** ! Car **votre** comportement par rapport à l'acte de lire est lui aussi essentiel. Quel **plaisir** pour un papa ou

une maman que de prendre son enfant sur les genoux, de lui raconter une histoire ou et surtout de découvrir avec lui le livre ou le texte qu'il a ramené de l'école, de **l'écouter lire** !

Nous comptons sur vous !

La Direction
M. René CHAPELLE



www.morlanwelz.be

Rue des Ecoles, 32
7141 CARNIERES
Tél : 064/43.16.86

Enseignement Primaire



Autres implantations:

Rue Ferrer
7141 CARNIÈRES
Tél : 064/43.16.86

Enseignement Maternel

Rue de Namur
7141 M^T-S^{TE}-ALDEGONDE
Tél : 064/43.16.78
Fax : 064/43.16.73

Enseignement Maternel et Primaire

INSCRIPTIONS :

Fin juin.
Du 3 au 5 juillet de 10h à 12h.
Du 28 au 31 août de 9h à 12h.
Début septembre

Notre voyage à Limerlé

Dès notre arrivée, nous avons été accueillis par le professeur Plutonium (Violette). Elle nous a dit quelques règles qu'il fallait respecter lors de notre séjour. Tous les jours, nous avons fait une petite balade dans Limerlé à la recherche d'indices pour trouver le trésor de François Xavier de Herve.

En soirée, nous faisons des veillées, des défis, des casinos, etc... Nous avons également appris à faire des fusains ainsi que des expériences avec du lait, de la grenadine et de l'huile.

Nous avons très bien mangé et nous nous sommes très bien amusés.



Carnaval

Tous en Elmer pour un carnaval haut en couleurs avec les enfants des classes maternelles.

Encore un grand merci à nos parents qui nous réservent un accueil chaleureux lors de nos activités diverses

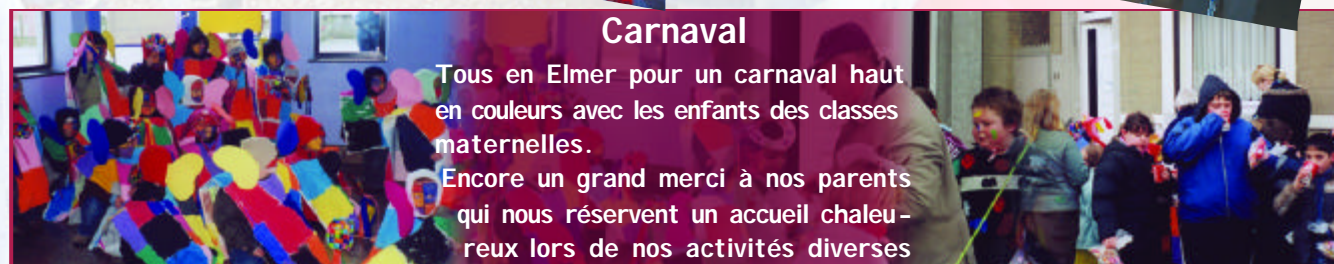

ECOLE COMMUNALES

Ecole Communale du Centre



UNE ÉCOLE QUI VIT

Les élèves inscrits dans notre établissement ont de nouveau participé à un tas d'activités pédagogiques.

Ils ont aussi vécu les apprentissages par jeux, visites, expériences, ...
Voici un aperçu de la vie de l'école lors de l'année scolaire 2005, 2006.

Certaines activités sont également illustrées sur cette page.

Travail, durant toute l'année scolaire, sur l'hygiène alimentaire (Waireau).
Organisation d'un petit déjeuner santé, de collations saines, ...

Tri de déchets.
Animation sur les 5 sens.
Exposition de peintures Picasso et Folon.
Théâtre.
Géométrie des transformations (plânète citron).
Expériences scientifiques.
Concours divers (peinture, collage, Europe, ...).
Différents marchés.

Animation extérieure à la découverte des champignons.
Classes de dépaysement.
Cinéma.

Visite du musée de la mine, exposé d'un ancien mineur invité à l'école.
Croisière éducative sur le canal du Centre.

Création du journal de l'école par les élèves.
Visite de plusieurs établissements d'enseignement secondaire.
Sortie carnavalesque.
Collaboration avec diverses associations.
Visite de musées divers.
Visite de fermes pédagogiques.

...
Cette liste n'est, bien entendu, pas exhaustive.

C'est avec plaisir
que je vous accueillerai
dans notre établissement.

La Direction
M. Pascal FIEVEZ



Les classes de dépaysement

Comme chaque année, des classes de dépaysement ont été organisées dans chaque école. Les élèves de 6^{ème} année séjournent une semaine à Coxyde en octobre. Ceux de 4^{ème} année posent leurs valises, eux aussi durant une semaine scolaire, à Esneux dans un superbe cadre verdoyant où ils peuvent vivre la "vie de château".

Qu'est-ce qu'une classe de dépaysement?

Il s'agit de classes transplantées en vue de découvrir un environnement géographique, historique et humain différent du milieu habituel.

La contribution commune à la mise en oeuvre de ces projets renforce les liens entre les diverses composantes de la communauté éducative. C'est particulièrement vrai dans la relation entre élèves et enseignants, surtout pendant la durée de l'activité proprement dite. En effet, pendant le séjour, l'enseignant joue un rôle d'animateur et devient souvent, par la force des choses, l'ami. Le type de relations qui s'établit ainsi, entre ses élèves et lui suscite une remise en question qui peut déboucher sur une amélioration des contacts.

Les thèmes abordés, la méthodologie adoptée, dérogent aux habitudes et renouvellent la pratique pédagogique.

Tous renseignements concernant les classes de dépaysement peuvent être obtenus auprès de Monsieur FIEVEZ, Directeur et coordinateur des classes extérieures (064/43.16.80, durant les heures scolaires).



L'école Place Decamps



L'école du Waireau



L'école du Centre

Rue Saint-Eloi
7141 CARNIERES
(Terrain de foot)
Tél : 064/43.16.80
Fax : 064/43.16.82

Enseignement Primaire

INSCRIPTIONS :

Du 26 au 30 juin
durant les heures scolaires.
Du 03 au 07 juillet
de 10h00 à 12h00.

Du 28 au 31 août
de 9h00 à 12h00.
Le 1^{er} septembre
dès 8h00.

Autres implantations:

Place G. Decamps, 16
7141 CARNIÈRES
Tél : 064/43.16.83

Rue Montoyer, 69 (Waireau)
7140 MORLANWELZ
Tél : 064/43.16.78
Fax : 064/43.16.79

Enseignement Maternel

ÉCOLES LIBRES, PROVINCIALES, DE LA COMMUNAUTÉ FRANÇAISE

De la Maternelle à la Haute Ecole...

Enseignement Libre

Ecole Primaire Libre Subventionnée

Siège principal
Rue Argentin 22
B-7141 MORLANWELZ
064/44.89.15
michel.moerman@skynet.be
Enseignement maternel et primaire

Nombre de classes : 12
Choix d'une deuxième langue :
Néerlandais

Inscriptions : du 3 au 7 juillet et du 21 au 31 août de 10h à 12h et de 14h à 16h



Ecole Primaire Libre Sainte-Thérèse

Siège principal
Rue Dufonteny 11
B-7141 CARNIÈRES
Tél/Fax : 064/45.86.49
sylvie.cheron@tiscalib.be
Enseignement maternel et primaire



Autre implantation
Rue de la Case 1
B-7141 CARNIÈRES
0496/42.75.12
Enseignement maternel

Nombre de classes :
Rue de la Case : 2 maternelles
Rue Dufonteny : 3 maternelles / 7 primaires
Choix d'une deuxième langue :
Néerlandais
Possibilité de repas complet à midi
Garderie de 6h30 à 18h

Inscriptions : du 3 au 7 juillet et du 24 au 31 août de 9h à 12h et de 14h à 17h

Ecole Maternelle Autonome Libre Subventionnée

Siège principal
Rue des Ecoles 7
B-7141 CARNIÈRES
064/45.86.10
Enseignement maternel

Enseignement de la

Communauté Française

Institut Technique de la Communauté Française

Siège principal
Rue Raoul Warocqué 46
B-7140 MORLANWELZ
Tél : 064/43.21.89 - Fax : 064/44.97.32
info@itmlz.be
http://www.itmlz.be

Enseignement de plein exercice
Formation commune (premier degré)
Technique de transition
Technique de qualification
Professionnel
Nombre de classes : 6 années secondaires
+ 1 année de spécialisation
Choix de la deuxième langue :
Néerlandais - Anglais
Enseignement en alternance (CEFA)
Deuxième et troisième degré professionnel
Contrat d'apprentissage industriel

Inscriptions : du 21 juin au 5 juillet et à partir du 16 août de 9h à 12h et de 13h30 à 16h
Pour le CEFA : à partir du 16 août de 9h à 13h

Institut d'Enseignement de Promotion Sociale

Siège principal
Rue Raoul Warocqué 46
B-7140 MORLANWELZ
Tél : 064/44.97.54 - Fax : 064/45.10.69
iepsc.f.morlanwelz@sec.cfwb.be



www.ineps.be.tf
Enseignement Supérieur de type court
Enseignement secondaire supérieur
Enseignement secondaire inférieur
Choix de la deuxième langue :
Néerlandais - Anglais - Espagnol
Inscriptions : du 21 au 31 août de 16h à 19h.
Dès le 1^{er} septembre de 10h à 20h du lundi au vendredi

Haute Ecole de la Communauté Française du Hainaut (HECFH)

Site de Morlanwelz
Rue Warocqué 46
B-7140 MORLANWELZ
Tél : 064/46.03.88 - Fax : 064/46.04.19
hecfh.entm@skynet.be
http://www.hecfh.be
Institut d'enseignement supérieur
pédagogique (ISEP) -Cat. péd./dép.1-

Enseignement Provincial

Ecole Fondamentale Provinciale d'Application



Siège principal
Rue de l'Enseignement 14
B-7140 MORLANWELZ
Tél : 064/43.20.46 - Fax : 064/43.20.38
Enseignement maternel et primaire

Nombre de classes : 8 maternelles
20 primaires
Choix de la deuxième langue :
Néerlandais - Anglais
Possibilité de repas à midi

Inscriptions : du 3 au 7 juillet et à partir du 24 août de 9h à 15h

Athénée Provincial Mixte Warocqué

Siège principal
Rue de l'Enseignement 8-10
B-7140 MORLANWELZ
Tél : 064/43.20.30 - Fax : 064/43.20.47
Enseignement secondaire général
Enseignement Technique de transition
Technique de qualification et professionnel



Nombre de classes : 62
Choix de la deuxième langue :
Néerlandais - Anglais
Possibilité de repas à midi
Internat pour garçons et filles

Inscriptions : du 1^{er} au 7 juillet et à partir du 21 août, du lundi au vendredi, de 9h à 12h et de 14h à 16h, le samedi de 9h à 12h

Institut Provincial de Promotion sociale



Siège principal
Rue Dufonteny 17-19
B-7141 CARNIÈRES
Tél : 064/44.59.83 - Fax : 064/45.85.99

Rue de l'Enseignement 6
B-7140 MORLANWELZ
Tél : 064/45.84.07 - Fax : 064/45.15.54
bincheps.secretariat@hainaut.be



www.chez.com/ipeps/
Secteur de l'habillement
Secteur Services aux personnes
Secteur Economie Accès à la profession
Communication
Secteur Horeca

Inscriptions : à partir du 24 août
Du lundi au jeudi de 9h à 12h
et de 13h à 16h ou sur rendez-vous
le vendredi de 9h à 12h
Inscriptions à Morlanwelz et Carnières

Institut Provincial Charles Delière



Siège principal
Place de Carnières 53
B-7141 CARNIÈRES
Tél : 064/44.32.15 - Fax : 064/44.96.93
Autre implantation
Rue Dufonteny 40
B-7141 CARNIÈRES

Tél : 064/44.34.87 - Fax : 064/44.34.99
ipcd.ibelgique.com
pascal.caufriez@hainaut.be
Sections : coiffure, hôtellerie, secrétariat,
tourisme, infographie, assistante familiale
et sanitaire, peinture

Nombre de classes : 42
Choix de la deuxième langue :
Néerlandais - Anglais

Inscriptions : du 3 au 7 juillet, et du 21 au 31 août de 8h30 à 12h et de 13h à 15h.
Les samedis 26 août et 2 septembre de 8h30 à 12h

Haute Ecole Provinciale de Mons-Borinage-Centre Ecole Normale F. Hotyat



Siège principal
Rue de l'Enseignement 14
B-7140 MORLANWELZ
Tél : 064/43.20.45 - Fax : 064/43.20.35
secretariat.enfh@skynet.be

Bachelier, section instituteur primaire
Education physique
Inscriptions : du 3 au 7 juillet de 9h à 12h et de 13h à 15h
A partir du 21 août de 9h à 12h et de 13h à 15h

A G E N D A

Date	Lieu	Organisateurs	Manifestation	Contact	
Juin					
Mercredi 14	14h00	Allée des Hêtres	Académie Communale de Musique	Concours public de percussion	064/43.16.66
Mercredi 14	16h30	Hôtel de ville	Académie Communale de Musique	Concours public de clarinette et saxophone	064/43.16.66
Jeudi 15	16h30	Hôtel de ville	Académie Communale de Musique	Concours public d'accordéon	064/43016.66
Jeudi 15	18h30	Hôtel de ville	Académie Communale de Musique	Concours public de flûte traversière	064/43.16.66
Vendredi 16	17h30	Hôtel de ville	Académie Communale de Musique	Concours public de chant individuel	064/43.16.66
Samedi 17		Bredene	Amicale des Séniors Amitié et Fraternité	Voyage à Bredene	0495/89.88.97
Samedi 17	14h00	S* Morlanwelz	Administration communale	Fête de la Musique	064/43.17.18
Dimanche 18	10h00	Hôtel de ville	Administration Communale	La Cérémonie des Noces d'Or	064/43.17.32
Lundi 19	17h00	Hôtel de ville	Académie Communale de Musique	Concours public de violon	064/43.16.66
Lundi 19	18h30	Hôtel de ville	Académie Communale de Musique	Concours public de violoncelle	064/43.16.66
Mercredi 21	14h00	Place Roosevelt	Académie Communale de Musique	Concours public de piano	064/43.16.66
Mercredi 21	20h30	Hôtel de ville	Jumelage Morlanwelz-Villarosa	Réunion d'information	
Jeudi 22	16h30	Hôtel de ville	Académie Communale de Musique	Concours public de guitare	064/43.16.66
Vendredi 23	19h30	Hôtel de ville	Administration Communale	Le Podium des Sosies	
Samedi 24	9h00	Rue E. Dufosse, 1	Les Amis de la Ferme Dupont	10 ^{me} journée portes ouvertes	064/44.43.80
Lundi 26	17h00	Hôtel de ville	Académie Communale de Musique	Concours public des cuivres	064/43.16.66
Juillet					
Du 1 ^{er} au 10		Scourmont	Patro Mixte Saint-Louis	Camp d'été	0499/27.82.13
Dimanche 2	8h00	Rue du Bois	Société Royale d'Instruction Populaire	Excursion : Clervaux et la vallée de la Clerve	064/26.27.08
Du 3 au 6		S* Place de Carnières	Le Centre culturel "Le Sablon"	Atelier créatif : "La Musique, c'est chouette"	064/43.17.18
Du 3 au 7		Place Decamps	Accueil extra-scolaire	Stage : "La découverte de la nature"	064/43.17.35
Lundi 3 de 13h30 à 15h30		Place de Carnières	CPAS de Morlanwelz	Permanences juridiques de première ligne	064/43.16.20
Du 12 au 19	6h00	Rue du Bois	Société Royale d'Instruction Populaire	Voyage en Bretagne	064/26.27.08
Vendredi 21	9h30	Eglise St-Martin	Coordination des Groupements Patriotiques	Messe	064/44.39.25
Vendredi 21	10h30	Morlanwelz	Coordination des Groupements Patriotiques	Cortège	064/44.39.25
Samedi 22 de 6h à 19h		Rue Royale	"La Renaissance des Trieux"	3 ^{me} Brocante et marché artisanal	0495/61.99.71
Août					
Mardi 1 ^{er}		Portugal	Club Handipêche	Championnat du Monde	0497/90.56.19
Dimanche 6		Le Quesnoy	Jumelage : Grenadiers du 1 ^{er} Empire	30 ^{me} anniversaire de participation au cortège Le Bimbelot	064/44.32.53
Lundi 7 de 13h30 à 15h30		Place de Carnières	CPAS de Morlanwelz	Permanences juridiques de première ligne	064/43.16.20
Samedi 12		Brugelette	Amicale des Séniors Amitié et Fraternité	Voyage au Parc Paradisio	0495/89.88.97
Dimanche 13	9h00	I* Thuin (chantier naval)	Syndicat d'Initiative	Balade nature : Balade botanique	064/43.17.23
Samedi 19	13h00	I* Rue de l'Olive (Bois)	Syndicat d'Initiative	Balade nature : Prospection et initiation à l'entomologie	064/43.17.23
Dimanche 20	15h00	Eglise St-Hilaire	Coordination des Groupements Patriotiques	Cérémonie anniversaire de la bataille de Collarmont	064/44.39.25
Les 26 & 27		Salle de la Pichelotte	Les Amis Réunis	Week-end sportif (balle pelote, pétanque, balade moto ...)	0477/76.38.21

S* : organisé ou en collaboration avec le Sablon I* : organisé ou en collaboration avec le Syndicat d'Initiative



SABLON

ATELIER CREATIF
Les 3, 4, 5 et 6 juillet 2006
"La Musique, c'est chouette !"
(pour les enfants de 4 à 12 ans)

En collaboration avec le Service Provincial de la Jeunesse, la Direction Générale des Affaires Culturelles du Hainaut et l'Agence Locale pour l'Emploi.

La Belgian Flower Arrangement Society organise une **EXPOSITION DE LEURS MONTAGES FLORAUX** aussi bien traditionnels que modernes ou abstraits **AU CHATEAU D'HAVRÉ LES 29, 30 SEPTEMBRE ET LE 1^{er} OCTOBRE DE 10H À 18H.**

La B.F.A.S. est une association qui réunit, sous forme d'asbl, environ 2000 amateurs de décoration florale répartis sur tout le territoire belge. Elle encourage notamment l'écologie végétale et une meilleure connaissance de la botanique.

A l'album Photos

Fête de la Dynastie

Le Centre culturel "Le Sablon"
Pl. de Carnières, 36
7141 Carnières
Tél. 064/43.17.18
Fax. 064/43.17.21
sablons@morlanwelz.be
www.morlanwelz.be

ixhor Plays
Disney

MORLANWELZ

Rue des Chauffours

TERRAIN DE LA LOUVIERE

Samedi 17 et Dimanche 18 JUILLET 2006

MOTOCROSS INTER

Samedi 17
• 14 h : Entraînements adultes et enfants
• 19 h : SOUPER SOIRÉE DANSANTE PAR D.J.

Dimanche 18
• 10 h : Première course • Ecolage 50-60 et 80 cc
• 14 h : SUPER JUMP Concours de saut

MANAGE - 23 ET 24 SEPTEMBRE : FINALE DU CHAMPIONNAT DE BELGIQUE

ENTRÉE DU WEEK-END: 10 €

CHAMPIONNAT DE BELGIQUE OPEN

CHAPPELLE DRINK Jupiter	ENTREPRISES ERIC DE BODT	TOITURES E ^{me} Joël DERUE Tél. 064 441 739	VILLE DE LA LOUVIERE
PP SERVICES D'AFFAIRES R. PEFFRA	WANTY	KIA BAGNOLI KIA MOTORS	LA PAVÉE
MAZOUT JURION	CTV CENTRE COMMUNICATIF	CAPPAL SOLARIS PAVILLONS Tél. 064 44 22 88	ENTREPRISE DE TERRASSEMENT CHAPPELLE V. et FILS 0475 762 296
		LA NOUVELLE Gazette SPORTS	RESTAURANT CHINOIS Le Dragon Royal Tél. 064 44 22 88
			FIRST RACING

Décès du 01/04/2006 au 31/05/2006

Aresi Luigi, 73 ans ; Blondiaux Abel, 85 ans ; Bughin Jean, 87 ans ; Crotti Rosa, 91 ans ; De Pauw Marcelle, 65 ans, à Chapelle-lez-Herlaimont ; Demeuldre Willy, 64 ans ; Desombre Annie, 53 ans ; Detré Suzanne, 94 ans ; Dumortier Andrée, 76 ans ; Durant Bertha, 89 ans ; Fayt Gabrielle, 79 ans, à Merbes-le-Château ; Fumiere Roger, 79 ans ; Gonzalez-Suarez José, 61 ans ; Haesen Pierre, 83 ans ; Hanappe Usmar, 79 ans ; Hautier Michel, 59 ans ; Hautier Robert, 86 ans, à Manage ; Lefevre Fernande, 86 ans ; Lessinne Lucienne, 87 ans, à Chapelle-lez-Herlaimont ; Lhoir Gilbert, 81 ans ; Maghe Clémence, 94 ans ; Malengret Robert, 67 ans ; Moiset Yvonne, 83 ans ; Oudart Madeleine, 92 ans ; Poskin Michel, 78 ans ; Rosamilia Luigi, 94 ans ; Rousseau Michèle, 57 ans, à Manage ; Sбилle Philippe, 50 ans ; Schietecatze Elza, 89 ans ; Thiebaut Lucienne, 90 ans ; Vallée Marcel, 76 ans ; Van Genechten Maria, 91 ans ; Van Spitaal Léona, 91 ans, à La Louvière ; Wasterlain Lucienne, 89 ans.

ETAT CIVIL

Mariages du 01/04/2006 au 31/05/2006

Aubry Michaël, Morlanwelz et Etienne Cindy Arlette Lucie, Morlanwelz ; Coulis Pascal, Morlanwelz et Iacono Rosaria, Morlanwelz ; de Marneffe Olivier, Morlanwelz et Baudry Julie Alexandra Tessa Jenny, Morlanwelz ; Druart Xavier, Morlanwelz et Mattia Giuseppina, Morlanwelz ; Dumont Donovan, Morlanwelz et Dury Stéphanie Fanny Daniel, Morlanwelz ; Georges Eric, Binche et Pepe Maria, Morlanwelz ; Ghignatti Damiano, Morlanwelz et Noël Aurélie, Morlanwelz ; Immerechts Jacques, Morlanwelz et De Coster Mauricette Félicia, Morlanwelz ; La Paglia Cédric, Morlanwelz et Jacquard Marjorie, Morlanwelz ; La Paglia Cédric, Morlanwelz et Jacquard Marjorie, Morlanwelz ; Lambillotte Jérôme, Morlanwelz et Louis Catherine Sophie, Morlanwelz ; Maffei Raphaël, Morlanwelz et Baras Mai, Morlanwelz ; Maggioromo Giacomino, Binche et Goossens Julie Christine, Morlanwelz ; Marchand François, Morlanwelz et Lhoest Sébastien Francis Mireille, Morlanwelz ; Musa Selvestrino, Morlanwelz et Deckmyn Muriel Ghislaine, Binche ; Roussel Philippe, Manage et Bulinckx Isabelle Nestorine Louise, Morlanwelz.

ETAT CIVIL

Naissances jusqu'au 03/05/2006

Nous avons le plaisir de vous faire part de la naissance des enfants suivants :

Crugenaire Emilie, née le 19 mars ; Klinkemallie Lukas, né le 20 mars ; Elhocine Mathias, né le 22 mars ; Anotzi Milo, né le 22mars ; D'Urso Célia, née le 23mars ; Coppée Tiziano, né le 24mars ; Contin Britany, née le 24mars ; Giordano Hugo, né le 27mars ; Bontempi Alessio, né le 28mars ; Soquette Elliot, né le 04 avril ; Rodono Elisa, née le 04 avril ; Demartin Tessa, née le 04 avril ; Paluch Baptiste, né le 05 avril ; Kapuszinski Amaury, née le 05 avril ; Lorenzo Bilvazo Sacha, né le 06 avril ; Guegan Lara, née le 06 avril ; Marra Emma, née le 07 avril ; Cranenbrouck Florine, née le 10 avril ; Mertens Taysa, née le 13 avril ; Romano Nessia, née le 13 avril ; Raiwet Antoine, né le 14 avril ; Blairon Léa, née le 17 avril ; Couls Emilie, née le 19 avril ; Bambinelli Léna, née le 20 avril ; Fontaine Alexis, né le 21 avril ; Josse Yoni, né le 22 avril ; Vannerum Orlando, né le 23 avril ; Delandat Moïra, née le 25 avril ; Porfiri Massimiliano, né le 25 avril ; Hennaut Damien, né le 28 avril ; Herbin Marie, née le 29 avril ; Vandestraten Elliott, né le 30 avril ; Migeotte Logan, né le 30 avril ; Surgeon Shannon, né le 03 mai.

DÉCLARATION FISCALE PERMANENCES DU MINISTÈRE DES FINANCES

LES MARDIS 20 ET 27 JUIN À MORLANWELZ (SALLE DES MARIAGES)

LE JEUDI 29 JUIN AU CPAS DE CARNIÈRES.

DE 8H30 A 12H00 ET DE 13H00 A 16H00

COMMUNE DE MORLANWELZ
AVIS À LA POPULATION
TAXE SUR L'ENLÈVEMENT DES IMMONDICES
DEMANDE DE RÉDUCTION POUR L'ANNÉE 2006

Jours et heures d'ouverture :
 du lundi au jeudi, de 8H30 à 11H30 et de 13H30 à 16H, (excepté le mardi matin).

Il est nécessaire de se munir d'une copie de la feuille de calcul d'impôts -Exercice 2006 - Revenus de l'année 2005 ou la ou les fiche(s) 281.xx délivrée(s) par l'organisme de paiement.

Les preuves doivent être fournies pour tous les membres du ménage qui perçoivent un revenu.

Nous vous signalons que cette demande est à renouveler chaque année. Nous vous rappelons également que l'utilisation du sac I.D.E.A. reste obligatoire.

Le Secrétaire Communal
M. BURION
Le Bourgmestre
J. FAUCONNIER

Nous invitons les ménages dont les revenus annuels bruts ne dépassent pas 12.986,37€ augmentés de 2.404,13€ par personne à charge, à condition que celle-ci ne dispose pas d'un revenu annuel brut, pension, rente, allocation ou indemnité, supérieur à 714,88 € à se présenter au Service des Taxes jusqu'au 15 juillet 2006 au plus tard pour demander la réduction.

MEDECINS PHARMACIENS

ADRESSES DES MEDECINS DE GARDE

BIARD	
rue Montoyer 101	064/ 44.99.59
BLAZINSEK	GSM. 0497/67.84.35
BOUGARD	Tél. 064/45.10.93
place de Carnières 6	GSM. 0495/18.21.60
BRUNO	
place Albert 1 ^{er} 8	064/ 45.93.52
BUISSERET	
place Decamps 17	064/ 45.18.00
DE BODT	
rue Polichène, 10	064/ 44.69.80
DE MATTEIS	Tél. 064/ 44.64.49
chaussée Brunehault 23	Fax. 064/ 44.95.00
DUMONT	
rue Raoul Warocqué, 14	064/ 44.80.48
DUPONT	0495/ 21.06.06
Quai de la Haine 122	064/ 45.88.69
FONDU	
rue de la Malaise 28	064/ 45.89.10
FIRQUET	
Grand'Rue 111	064/44.37.45
GOBBE	
Rue Fontaine de Spa 1A	064/22.68.87
GUSTIN	064/ 45.02.62
rue Delbègue 35A	0477/ 90.60.70
HENNE	
rue de la Portelette 12	064/ 44.24.60
LUCKENS	
rue de l'Eglise 10	0475/87.69.79
	Fax. 067/84.22.65
MARRÉ	
rue Bois d'Hairmont 28	Tél/Fax. 064/44.37.38
MARTIN	
place Decamps 17	064/ 55.49.36
MOROSINI	
privé : rue des Ateliers 66	064/ 44.46.77
Cabinet: rue Abel 35A	064/ 44.58.45
MATAGNE	
rue Waresaix 50	064/ 44.56.72
THIELEMANS	
chaussée Brunehault 452A	064/ 44.52.55
VERBESSELT	
rue du Houssu, 5	064/ 44.22.88
WASTELAIN	
rue Ed. Peny,27	064/ 44.92.55
	0474/85.38.95

ADRESSES DES PHARMACIENS

BUSQUIN	
rue Duvivier 7	064/ 43.22.88
CASTELAIN-MULTIPHARMA	
place du Marché 2	064/44.22.70
DALLONS	
rue Waresaix 55	064/44.80.11
DEBUIGNE	
Grand'Rue 10	064/44.20.62
DEGHISLAGE	
place de Carnières 37	064/ 44.21.22
HAMAIDE	
av. Winston Churchill 25	064/28.38.98
LARSILLE	
rue Royale 159	064/44.26.46
MAGAIN	
rue de la Station 72	064/ 44.62.16
MARCO	
place de M-Ste-Aldegonde 38	064/ 33.40.48
SCHIAVON - FAMILIA	
Grand'Rue 33	064/ 44.21.87
VAN LIEFFERINGE	
Grand'Rue 53	064/ 45.13.92

	JUIN	JUILLET	AOÛT
1	SCHIAVON	DEGHISLAGE	CASTELAIN
2	BUSQUIN	MAGAIN	MARCO
3	CASTELAIN	MARCO	BUSQUIN
4	DALLONS	LARSILLE	SCHIAVON
5	MARCO	DALLONS	DALLONS
6	MAGAIN	VAN LIEFFERINGE	MAGAIN
7	SCHIAVON	DEGHISLAGE	DEBUIGNE
8	DEGHISLAGE	LARSILLE	CASTELAIN
9	BUSQUIN	MARCO	DEGHISLAGE
10	SCHIAVON	SCHIAVON	BUSQUIN
11	MARCO	CASTELAIN	HAMAIDE
12	MAGAIN	MARCO	MARCO
13	DALLONS	VAN LIEFFERINGE	DEBUIGNE
14	DEGHISLAGE	DALLONS	DALLONS
15	CASTELAIN	BUSQUIN	CASTELAIN
16	HAMAIDE	LARSILLE	LARSILLE
17	MAGAIN	BUSQUIN	DALLONS
18	DEGHISLAGE	CASTELAIN	DEGHISLAGE
19	DALLONS	SCHIAVON	BUSQUIN
20	LARSILLE	DALLONS	VAN LIEFFERINGE
21	CASTELAIN	HAMAIDE	DEBUIGNE
22	VAN LIEFFERINGE	HAMAIDE	LARSILLE
23	MAGAIN	VAN LIEFFERINGE	MARCO
24	HAMAIDE	DALLONS	HAMAIDE
25	BUSQUIN	LARSILLE	MAGAIN
26	MARCO	MAGAIN	SCHIAVON
27	LARSILLE	BUSQUIN	DEGHISLAGE
28	DEGHISLAGE	MAGAIN	DEBUIGNE
29	VAN LIEFFERINGE	SCHIAVON	LARSILLE
30	SCHIAVON	CASTELAIN	SCHIAVON
31		BUSQUIN	VAN LIEFFERINGE

Si vous désirez connaître le médecin de garde, vous devez composer ce numéro d'appel unique :
070/23.23.33

Avis aux patients désirant être examinés par le médecin de garde.

Si vous avez la possibilité de vous déplacer et afin d'optimiser la gestion du temps de chacun, des consultations sur rendez-vous sont souhaitables y compris lors des gardes après avoir contacté le médecin concerné.

REMARQUE IMPORTANTE :
 "Les informations de rôle de garde des pharmaciens ne sont données qu'à titre indicatif. Seules les informations affichées par les pharmacies, obtenues auprès du Service 100 ou données par le médecin de garde sont exactes."
SERVICES GRATUITS
 pour les personnes qui souhaitent connaître la pharmacie de garde :
www.pharmacie.be ou
0900/10.500

PAS DE BIDONS EN PLASTIQUE (ou d'autres déchets d'emballages ménagers) ACCROCHÉS A VOTRE SAC BLEU PMC !

Certains habitants commettent régulièrement l'erreur d'accrocher des déchets d'emballages à l'extérieur de leur sac bleu PMC, le plus souvent à l'aide des liens de fermeture du sac ou toute autre ligature. C'est le cas par exemple des bidons en plastique de gros volume (par ex. bidon d'eau distillée). Savez-vous que cela peut poser des problèmes au niveau du tri et du recyclage, même s'il s'agit bien entendu d'un emballage PMC accepté dans le sac bleu?

Pourquoi ?
 Après sa collecte, le sac PMC arrive au centre de tri. Au début de la ligne de tri, un système d'ouverture automatique déchire le sac afin de libérer son contenu. Les emballages PMC qui ont été accrochés à l'extérieur du sac ne sont généralement pas séparés du sac. Dans ce cas, ils ne sont malheureusement pas dirigés vers la chaîne de tri des PMC et finissent par aboutir dans le résidu (déchets indésirables) ou dans le conteneur de sacs bleus usagés. Cela veut dire qu'ils ne sont pas recyclés. Tout cela engendre des coûts pour la collectivité !

Trucs et astuces !
 Videz et aplatissez bien les emballages qui peuvent l'être, vous gagnerez de la place pour mettre tous vos emballages dans le sac bleu PMC. Les collectes des PMC commencent très tôt le matin. Pensez à sortir votre sac bleu réglementaire à temps et placez-le de façon visible et accessible pour faciliter le travail des collecteurs. Merci pour eux !

ENSEMBLE → TRIONS BIEN → RECYCLONS MIEUX
 *PMC, bouteilles et bidons en plastique, emballages ménagers et cartons d'boissons.

Commune de Morlanwelz

Ordures ménagères	PMC et Cartons
- les 15, 22, 29 juin	- les 16, 30 juin
- les 6, 13, 20, 27 juillet	- les 14, 28 juillet
- les 3, 10, 17, 24, 31 août	- les 11, 25 août

Calendrier des collectes 2006

À l'initiative du Centre Culturel "Le Sablon", de l'Echevinat du Tourisme,
de l'Agence de Développement Local et du Centre d'Accueil "Fedasil"

fête de la musique marché maghrébin

Samedi
17.06.2006
Morlanwelz
Grand'Place et alentours

Renseignements

> Agence de développement local
064 43 17 12 - 29

> Sablon
064 43 17 18

14h00

- Inauguration et ouverture des stands maghrébins (petite restauration et vente d'artisanat) + ateliers et animations.

15h00

Ouverture de la fête de la musique
CONCERTS GRATUITS

- 15h00 Magic Wood
- 16h00 Spray Can Arts
- 17h00 Les tortues enragées
- 18h00 Podium ouvert à l'Académie de Musique, aux Jeunes du PPP et de l'Accueil Extra-scolaire de Morlanwelz.
- 20h00 Mousto Largo

